

Üretime Saygılı Üreticiye Borçluyuz



BOĞA KATALOĞU

www.amasyadsyb.org



Bonfile



Antrikot
Pastırma



Dana
Kıyma



Hamburger
Köfte



İlikli Kemik Suyu



Biftek



Dondurulmuş
Kavurma



Antrikot



Pişmiş İşkembe



Dana
Kuşbaşı



Dana
Sucuk
(Islık İşlem Görmüş)



Online Alışveriş için
www.amesia.com
Adresini ziyaret edebilirsiniz.



AMESİA, Amasya Damızlık Sığır Yetiştiricileri Birliği'nin Markası ve Kuruluşudur.



/Amasya DSYB



/Amesia Gıda



/amesiagida



ÖNSÖZ

Amasya İli Damızlık Sığır Yetiştiricileri Birliği; kuruluşundan bu yana bölgemiz ve ülkemiz sığırcılığının gelişmesine katkı sağlamak, üyelerimiz başta olmak üzere süt sığırı yetiştiricilerinin kazançlarını dolayısıyla refah seviyelerini, artırmak çabasında olmuştur. Bu çabalar;

- Üreticilerimizin eğitimi,
- Başta süt olmak üzere üretimin değerlendirilmesi,
- Üretimin miktar ve kalitesinin artırılması ile
- Kaliteden ödün verilmeden, başta kaba ve kesif yemler olmak üzere, üretim unsurlarının daha ucuz ve kolay temin edilmesi, alanlarına yönlendirilmiştir.

Hangi alana yönelik olursa olsun, sarf edilen çabaların hedefi;

- Üreticilerimizin gelirini ve kârını artırmak,
- Verim seviyesini ve toplam üretimi yükseltmek,
- Üretim maliyetini düşürmek,
- Ürün kalitesini artırmak,
- Çalışma koşullarımızı iyileştirmektir.

Yukarıda sıralanan önlem ve önerilerin etkisini artırmak için üyelerimizin pek çok alanda ortak hareket etmeleri neredeyse bir zorunluluktur. Bunun farkında olan Birliğimiz de, üretimi doğrudan etkileyen unsurlar başta olmak üzere, birçok alanda ortak hareket etmenin koşullarını oluşturma çabasıdadır. Bu alanlardan biri de suni tohumlama hizmetleridir. Suni tohumlama gebelik sağlama ve doğal aşım sonucu bulaşan hastalıkların yayılmasını önlemede en etkili yoldur. Suni tohumlamada kullanılan spermanın doğru seçimi de sürünün genetik ıslahına ciddi katkı sağlar. Bu gerçeklerin farkında olan birliğimiz;

- Suni tohumlama hizmeti verdiği alanı genişletmeye,
- Suni tohumlamanın gebelik sağlama başarısını artırmaya,
- Sperma ve uygulama fiyatını düşürmeye, yani üyelerimizi piyasadaki yüksek fiyatlardan korumaya,
- Kayıt kalitesini yükseltmeye,
- Üretici gelirini artırmaya katkı sağlayacak nitelikteki spermaların kullanımını yaygınlaştırmaya çaba harcamaktadır.

Bu çabalara katkıda bulunacağı düşüncesiyle geçtiğimiz yıllarda olduğu gibi, 2026 yılı için de bir "Boğa Kataloğu" hazırlanmıştır. Katalog hazırlanırken hem geçen yıllarda ki tecrübelerimiz hem de yeni boğalar ve eski boğaların yenilenen bilgileri dikkate alınmıştır. Ayrıca gerek ırk gerekse boğaların yetiştirildiği ülkeler bakımından bir çeşitlilik sağlanmaya çalışılmıştır.

Katalogda yer alan bilgilerin etkin biçimde kullanılması üreticilerimize önemli katkılar sağlayacaktır. Kullanımı konusunda suni tohumlama teknisyenlerimiz ve birliğimiz personellerinin de yardımcı olacağı kataloğun, başta üyelerimiz olmak üzere tüm üreticilerimizin; bol kazanç sağlayacak sağlıklı ve verimli sürülere sahip olmasına yardımcı olması temel beklentimizdir.

Saygılarımızla...

Güner Aslan
Yönetim Kurulu Başkanı

Not: Başta zor doğum olmak üzere suni tohumlama ile gebe kalan ineklerden doğan buzağularla ilgili olumsuzlukların; inek numarası ve buzağı ile ilgili sorun (güç doğum, ölü doğum, sakat buzağı, doğumdan sonra ölüm vb.) tanımlanarak, doğrudan ya da saha çalışanlarımız aracılığıyla Birliğimize iletilmesi, gelecek yıllarda hazırlanacak katalogda yer verilecek boğaların belirlenmesinde dikkate alınacaktır.



DRAFT H0840003213323925

SİYAH ALACA



DİŞİ SPERMA

YÜKSEK SÜT VERİMİ

YÜKSEK GENETİK İNDEKS

BETA KAZEİN A2A2

YÜKSEK DÖL VERİMİ

SOY BİLGİLERİ

KINGS-RANSOM LEGCY DRİVE-ET	—	PINE-TREE CW LEGACY- ET
		KINGS-RANSOM FRE DOLLARS-ET
PLAIN-KNOLL ACURA 3013-ET	—	PINE-TREE ACURA-ET
		PLAIN-KNOLL RESOLVE 1893-ET

Doğum Tarihi	Güvenilirlik	Kız Sayısı	İşletme Sayısı
31.10.2021	%90	73	19

Süt Verimine İlişkin Damızlık Değeri

Süt kg	Protein kg	Yağ kg	Protein %	Yağ %
+497	+26	+31	+0,08	+0,08

TİP ÖZELLİKLERİ

		-2	-1	0	1	2
Sağrı Yüksekliği	-0,95					
Göğüs Genişliği	-0,71					
Beden Derinliği	-0,93					
Süt Karakteri	-0,33					
Sağrı Eğimi	0,85					
Sağrı Genişliği	-0,30					
Arka Bacak Açısı	-0,86					
Ön Meme Bağlantısı	0,17					
Arka Meme Yüksekliği	-0,24					
Arka Meme Genişliği	0,34					
Meme Merkez Bağı	0,13					
Meme Taban Yüksekliği	-0,26					
Ön Meme Başı Yerleşimi	0,67					
Arka Meme Başı Yerleşimi	0,82					
Meme Başı Uzunluğu	-0,90					



TROOPER

H0840003149934610

SİYAH ALACA



YÜKSEK SÜT VERİMİ

GÜÇLÜ MEME YAPISI

UZUN ÖMÜRLÜLÜK

YÜKSEK TOPLAM GENETİK İNDEKS

SOY BİLGİLERİ

S-S-I PR RENEGADE-ET	—	JALTAOAK
		S-S-I MLNGTN 10398 11588 ET
PLAIN-KNOLL LEGNDRY 1551-ET	—	WELCOME LEGENDARY ET
		PLAIN-KNOLL JOSUPER 794-ET

Doğum Tarihi	Güvenilirlik	Kız Sayısı	İşletme Sayısı
02.05.2019	%99	6041	585

Süt Verimine İlişkin Damızlık Değeri

Süt kg	Protein kg	Yağ kg	Protein %	Yağ %
+318	+24	+41	+0,11	+0,23

TİP ÖZELLİKLERİ

		-2	-1	0	1	2
Sağn Yüksekliği	0,45					
Göğüs Genişliği	0,69					
Beden Derinliği	0,11					
Süt Karakteri	-0,30					
Sağn Eğimi	-0,84					
Sağn Genişliği	0,25					
Arka Bacak Açısı	0,98					
Ön Meme Bağlantısı	1,10					
Arka Meme Yüksekliği	1,00					
Arka Meme Genişliği	0,83					
Meme Merkez Bağı	-0,02					
Meme Taban Yüksekliği	0,41					
Ön Meme Başı Yerleşimi	-0,24					
Arka Meme Başı Yerleşimi	-0,06					
Meme Başı Uzunluğu	0,94					



MILLAR HO840003145686155

SİYAH ALACA



YÜKSEK MEME PUANI

YÜKSEK SÜT BİLEŞENLERİ

YÜKSEK SÜT VERİMİ

DÜŞÜK SOMATİK HÜCRE SAYISI

SOY BİLGİLERİ

PROGENESIS MARIUS	S-S-I MONTROSS JEDI ET
	PEAK BOMBERO MAXIMA ET
T-SPRUCE FRAZZLED 10665 ET	MELARRY JOSUPER FRAZZLED-ET
	PEAK MENNA AHEAD 851 ET

Doğum Tarihi	Güvenilirlik	Kız Sayısı	İşletme Sayısı
12.09.2018	%92	49	7

Süt Verimine İlişkin Damızlık Değeri

Süt kg	Protein kg	Yağ kg	Protein %	Yağ %
+305	+10	+4	0,00	-0,07

TİP ÖZELLİKLERİ

		-2	-1	0	1	2
Sağrı Yüksekliği	-1,13					
Göğüs Genişliği	-1,03					
Beden Derinliği	-1,04					
Süt Karakteri	-0,57					
Sağrı Eğimi	-0,05					
Sağrı Genişliği	-0,41					
Arka Bacak Açısı	-0,53					
Ön Meme Bağlantısı	-0,04					
Arka Meme Yüksekliği	0,04					
Arka Meme Genişliği	-0,38					
Meme Merkez Bağı	-0,39					
Meme Taban Yüksekliği	0,03					
Ön Meme Başı Yerleşimi	-0,28					
Arka Meme Başı Yerleşimi	-0,30					
Meme Başı Uzunluğu	0,29					



PARALLEL DE000358110848

SİYAH ALACA



YÜKSEK MEME SAĞLIĞI

VERİMLİ UZUN ÖMÜR

%50 BOYNUZSUZ

YÜKSEK SÜT VERİMİ

SOY BİLGİLERİ

POWERBALL-P-ET	—	EARNHARDT P
		PINE-TREE 2149ROBST 4846-ET
FARNEAR SUPERSIRE 1678	—	SUPERSIRE
		MORNINGVIEW SUPER ELLIE-ET

Doğum Tarihi	Güvenilirlik	Kız Sayısı	İşletme Sayısı
06.07.2015	%99	3779	831

Süt Verimine İlişkin Damızlık Değeri

Süt kg	Protein kg	Yağ kg	Protein %	Yağ %
+1669	+49	+11	-0,06	-0,44

TİP ÖZELLİKLERİ

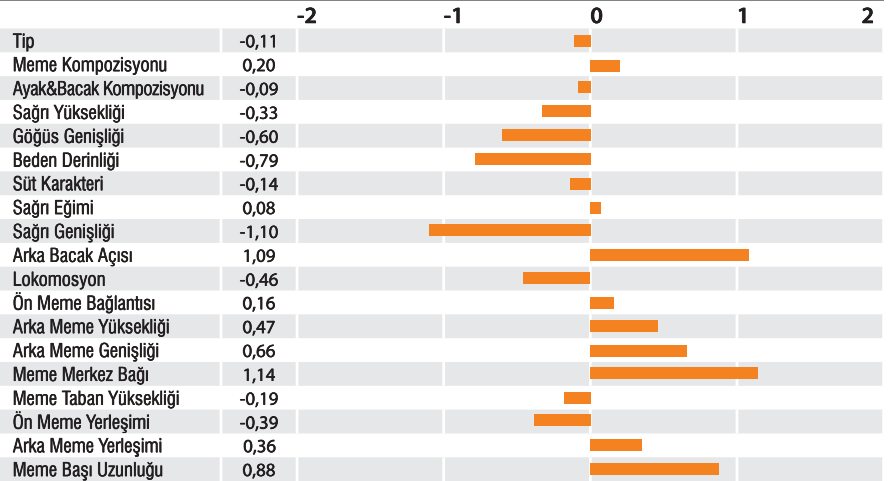



DAULTON HO840003250768684

SİYAH ALACA



YÜKSEK SÜT BİLEŞENLERİ

MÜKEMMEL MEME YAPISI

BETA KAZEİN A2A2

GÜÇLÜ VÜCUT YAPISI

SOY BİLGİLERİ

COOKIECUTTER HOLYSMOKES-ET	—	AOT HIGHJUMP-ET
		COOKIECUTTER HOLLYN- ET
RMD-DOTTERER S-S-I 12796-ET	—	RMD-DOTTERER SSI GAMEDAY-ET
		RMD-DOTTERER S-S-i 3912-ET

Doğum Tarihi	Güvenilirlik	Kız Sayısı	İşletme Sayısı
27.09.2022	%82	-	-

Süt Verimine İlişkin Damızlık Değeri

Süt Kg	Protein kg	Yağ kg	Protein %	Yağ %
+342	+20	+31	+0,07	+0,14

TİP ÖZELLİKLERİ

		-2	-1	0	1	2
Sağrı Yüksekliği	0,75					
Göğüs Genişliği	0,19					
Beden Derinliği	0,42					
Süt Karakteri	1,60					
Sağrı Eğimi	0,72					
Sağrı Genişliği	0,78					
Arka Bacak Açısı	0,76					
Ön Meme Bağlantısı	1,89					
Arka Meme Yüksekliği	2,38					
Arka Meme Genişliği	2,22					
Meme Merkez Bağı	0,37					
Meme Taban Yüksekliği	0,98					
Ön Meme Başı Yerleşimi	0,82					
Arka Meme Başı Yerleşimi	0,76					
Meme Başı Uzunluğu	-0,70					



DOUBLE DOWN H0840003213270843

SİYAH ALACA



DİŞİ SPERMA

YÜKSEK SÜT VERİMİ

GÜÇLÜ MEME YAPISI

UZUN ÖMÜRLÜLÜK

YÜKSEK TOPLAM GENETİK İNDEKS

SOY BİLGİLERİ

GENOSOURCE CAPTAIN-ET	—	HURTGENLEA RICHARD CHARL-ET
		GENOSOURCE SABRE 35223-ET
GENOSOURCE HIGH ROLLER-ET	—	MR DETOUR HIGH NOON-ET
		GENOSOURCE RUBY 33870-ET

Doğum Tarihi	Güvenilirlik	Kız Sayısı	İşletme Sayısı
04.12.2020	%90	52	10

Süt Verimine İlişkin Damızlık Değeri

Süt kg	Protein kg	Yağ kg	Protein %	Yağ %
+843	+23	+31	-0,04	-0,03

TİP ÖZELLİKLERİ

		-2	-1	0	1	2
Sağn Yüksekliği	0,33					
Göğüs Genişliği	-0,44					
Beden Derinliği	-0,09					
Süt Karakteri	1,30					
Sağn Eğimi	-1,59					
Sağn Genişliği	0,91					
Arka Bacak Açısı	-0,40					
Ön Meme Bağlantısı	0,77					
Arka Meme Yüksekliği	1,30					
Arka Meme Genişliği	1,54					
Meme Merkez Bağı	0,39					
Meme Taban Yüksekliği	0,68					
Ön Meme Başı Yerleşimi	-0,30					
Arka Meme Başı Yerleşimi	-0,52					
Meme Başı Uzunluğu	0,54					



KAHYA TR01835201

SİYAH ALACA



KOLAY DOĞUM

YÜKSEK SÜT VERİMİ

HIZLI BÜYÜME VE GELİŞME

KIZLARININ ORT. SÜT. VERİMİ: 13116 LT

SOY BİLGİLERİ

REGANCREST ALTAIOTA
US61898306

NAZ
TR16397223

AARON
US2265005
FATOŞ
TR1674909

Doğum Tarihi	Güvenilirlik	Kız Sayısı	İşletme Sayısı
11.02.2014	-	-	-

Süt Verimine İlişkin Damızlık Değeri

GDD	Protein kg	Yağ kg	Protein %	Yağ %
-	+32	+52	+0,06	+0,12





ÇAY TR 390061C

SİYAH ALACA



KOLAY DOĞUM

YÜKSEK SÜT VERİMİ

SOY BİLGİLERİ

BASAR
DE 800166

— DE386391
— DE1011035121

ALACA
TR390020904916

— 1004
— 2099102

Doğum Tarihi	Güvenilirlik	Kız Sayısı	İşletme Sayısı
25.05.2001	%98	179	167

Süt Verimine İlişkin Damızlık Değeri

GDD	Protein kg	Yağ kg	Protein %	Yağ %
-	-	-	3,2	3,6





SB WANDERER

IT021002645222

SİMENTAL



SOMATİK HÜCRE SKORU

DÜZGÜN MEME YAPISI

YÜKSEK DÖL VERİMİ

UZUN ÖMÜRLÜLÜK

SOY BİLGİLERİ

WUNDAWUZI AT000195270174	WESTWIND DE000954382865
	LIA AT000250569168
BUÇHE IT021002498571	SUNRISE DE000953196995
	BLISSE IT021002325971

Doğum Tarihi	Güvenilirlik	Kız Sayısı	İşletme Sayısı
17.10.2023	%80	-	-

Süt Verimine İlişkin Damızlık Değeri

Süt kg	Protein kg	Yağ kg	Protein %	Yağ %
+667	+20	+18	-0,04	-0,11

TİP ÖZELLİKLERİ

		80	90	100	110	120
Beden	96,00					
Kaslılık	106,00					
Ayak&Bacak	100,00					
Meme Yapısı	124,00					
Sağın Yüksekliği	94,00					
Beden Derinliği	102,00					
Sağın Genişliği	106,00					
Sağın Eğimi	95,00					
Arka Bacak Açısı	112,00					
Tırnak Taban Yüksekliği	100,00					
Ön Meme Uzunluğu	111,00					
Ön Meme Bağlantısı	130,00					
Arka Meme Uzunluğu	104,00					
Meme Merkez Bağı	111,00					
Meme Taban Yüksekliği	106,00					
Meme Başı Uzunluğu	89,00					
Meme Başı Kalınlığı	88,00					
Meme Başı Pozisyonu	118,00					
Ön Meme Başı Yerleşimi	109,00					
Arka Meme Başı Yerleşimi	110,00					
Meme Kusuru	103,00					



GS MYDREAM AT849695769

SİMENTAL



YÜKSEK SÜT VERİMİ

YÜKSEK MEME PUANI

YÜKSEK FERTİLİTE

SOY BİLGİLERİ

GS MYDARLING AT447105768	—	MIAMI
		DE0950912120
LIA AT250569168	—	MINI
		AT237954329
	—	GS DER BESTE
		AT514740229
		LINETT
		AT114014228

Doğum Tarihi	Güvenilirlik	Kız Sayısı	İşletme Sayısı
14.04.2020	%99	379	-

Süt Verimine İlişkin Damızlık Değeri

Süt kg	Protein kg	Yağ kg	Protein %	Yağ %
+921	+19	+22	-0,15	-0,19

TİP ÖZELLİKLERİ

		80	90	100	110	120
Beden	100,00					
Kaslılık	95,00					
Ayak&Bacak	105,00					
Meme Yapısı	114,00					
Sağın Yüksekliği	102,00					
Sağın Genişliği	98,00					
Beden Derinliği	102,00					
Sağın Eğimi	96,00					
Arka Bacak Açısı	106,00					
Ön Meme Uzunluğu	93,00					
Arka Meme Uzunluğu	104,00					
Ön Meme Bağlantısı	111,00					
Meme Merkez Başı	113,00					
Meme Taban Yüksekliği	112,00					
Meme Başı Uzunluğu	103,00					
Meme Başı Kalınlığı	96,00					
Ön Meme Başı Yerleşimi	105,00					
Arka Meme Başı Yerleşimi	115,00					
Meme Kusuru	100,00					



ITZ ZENZERO

IT030990414542

SİMENTAL



YÜKSEK MEME SAĞLIĞI

YÜKSEK GEBELİK ORANI

YÜKSEK KARKAS GELİŞİMİ

KOLAY DOĞUM

SOY BİLGİLERİ

ZEIGER DE000954382886	—	ZAZU AT000265588938
		LAMERA DE000951373168
AZ 584 IT030990369332	—	MASSIMILANO IT030990194916
		AZ 182 IT030990318623

Doğum Tarihi	Güvenilirlik	Kız Sayısı	İşletme Sayısı
07.02.2022	%81	-	-

Süt Verimine İlişkin Damızlık Değeri

Süt kg	Protein kg	Yağ kg	Protein %	Yağ %
+573	+29	+16	+0,10	-0,09

TİP ÖZELLİKLERİ

		80	90	100	110	120
Beden	99,00					
Kaslılık	107,00					
Ayak&Bacak	107,00					
Meme Yapısı	109,00					
Sağn Yüksekliği	97,00					
Beden Derinliği	96,00					
Sağn Genişliği	103,00					
Sağn Eğimi	105,00					
Arka Bacak Açısı	93,00					
Tırnak Taban Yüksekliği	97,00					
Ön Meme Uzunluğu	93,00					
Ön Meme Bağlantısı	112,00					
Arka Meme Uzunluğu	107,00					
Meme Merkez Bağı	107,00					
Meme Taban Yüksekliği	114,00					
Meme Başı Uzunluğu	107,00					
Meme Başı Kalınlığı	107,00					
Meme Başı Pozisyonu	94,00					
Ön Meme Başı Yerleşimi	99,00					
Arka Meme Başı Yerleşimi	106,00					
Meme Kusuru	104,00					



GS MAGNAT Pp AT830895389

SİMENTAL



YÜKSEK SÜT BİLEŞENLERİ

MÜKEMMEL AYAK & BACAK YAPISI

YÜKSEK FERTİLİTE

SOY BİLGİLERİ

GS MORETTI Pp* AT 28 8515 188	—	GS MY BEST Pp*
		AT 78 1642 769
LEIKE Pp* AT 27 7586 488	—	BARBARA
		AT 82 6554 769
		WAALKES Pp*
AT 81 8534 568		
—	LIESTE Pp*	
AT 58 4473 569		

Doğum Tarihi	Güvenilirlik	Kız Sayısı	İşletme Sayısı
06.11.2023	%85	-	-

Süt Verimine İlişkin Damızlık Değeri

Süt kg	Protein kg	Yağ kg	Protein %	Yağ %
+760	+27	+24	0,00	-0,09

TİP ÖZELLİKLERİ

		80	90	100	110	120
Beden	106,00					
Kaslılık	95,00					
Ayak&Bacak	107,00					
Meme Yapısı	115,00					
Sağın Yüksekliği	106,00					
Sağın Genişliği	99,00					
Beden Derinliği	103,00					
Sağın Eğimi	105,00					
Arka Bacak Açısı	107,00					
Ön Meme Uzunluğu	102,00					
Arka Meme Uzunluğu	102,00					
Ön Meme Bağlantısı	96,00					
Meme Merkez Bağı	102,00					
Meme Taban Yüksekliği	109,00					
Meme Başı Uzunluğu	95,00					
Meme Başı Kalınlığı	81,00					
Ön Meme Başı Yerleşimi	123,00					
Arka Meme Başı Yerleşimi	107,00					
Meme Kusuru	99,00					



VEGAS Pp* AT 77 0407 288

SİMENTAL



YÜKSEK SÜT VERİMİ

SAĞLAM VÜCUT YAPISI

KOLAY DOĞUM

SOY BİLGİLERİ

VIKINGS Pp* DE 09 56127255	—	VICTIM Pp*
		DE 09 53973534
SELMA 5 Pp* AT 47 5831 474	—	PUMUCKL Pp*
		DE 09 53614370
	—	MERCEDES Pp*
		AT 42 2587 868
	—	SENEGAL 61 Pp*
		AT 99 4246 238

Doğum Tarihi	Güvenilirlik	Kız Sayısı	İşletme Sayısı
18.09.2022	%88	-	-

Süt Verimine İlişkin Damızlık Değeri

Süt kg	Protein kg	Yağ kg	Protein %	Yağ %
+1041	+26	+16	-0,12	-0,30

TİP ÖZELLİKLERİ

		80	90	100	110	120
Beden	117,00					
Kaslılık	93,00					
Ayak&Bacak	115,00					
Meme Yapısı	92,00					
Sağın Yüksekliği	119,00					
Sağın Genişliği	109,00					
Beden Derinliği	111,00					
Sağın Eğimi	101,00					
Arka Bacak Açısı	105,00					
Ön Meme Uzunluğu	102,00					
Arka Meme Uzunluğu	110,00					
Ön Meme Bağlantısı	88,00					
Meme Merkez Bağı	94,00					
Meme Taban Yüksekliği	96,00					
Meme Başı Uzunluğu	101,00					
Meme Başı Kalınlığı	99,00					
Ön Meme Başı Yerleşimi	97,00					
Arka Meme Başı Yerleşimi	90,00					
Meme Kusuru	100,00					



ITZ MACARON

IT093990263643

SİMENTAL



MÜKEMMEL MEME YAPISI

DÜZGÜN VÜCUT YAPISI

BOYNUZSUZ

SOY BİLGİLERİ

M3 Pp*	DE000955762593	—	MERCEDES Pp*
		—	AT000422587868
IT093990183668		—	PRINCES
		—	DE000953268352
		—	MAHANGO Pp* *TA
		—	DE000948097266
		—	IT093990152492

Doğum Tarihi	Güvenilirlik	Kız Sayısı	İşletme Sayısı
31.03.2023	%81	-	-

Süt Verimine İlişkin Damızlık Değeri

Süt kg	Protein kg	Yağ kg	Protein %	Yağ %
+529	+22	-4	+0,03	-0,29

TİP ÖZELLİKLERİ

		80	90	100	110	120
Beden	108,00					
Kaslılık	101,00					
Ayak&Bacak	108,00					
Meme Yapısı	118,00					
Sağın Yüksekliği	110,00					
Beden Derinliği	102,00					
Sağın Genişliği	105,00					
Sağın Eğimi	105,00					
Arka Bacak Açısı	100,00					
Tırnak Taban Yüksekliği	113,00					
Ön Meme Uzunluğu	100,00					
Ön Meme Bağlantısı	106,00					
Arka Meme Uzunluğu	107,00					
Meme Merkez Bağı	97,00					
Meme Taban Yüksekliği	117,00					
Meme Başı Uzunluğu	86,00					
Meme Başı Kalınlığı	99,00					
Meme Başı Pozisyonu	113,00					
Ön Meme Başı Yerleşimi	111,00					
Arka Meme Başı Yerleşimi	108,00					
Meme Kusuru	104,00					



GS HOERI AT196383369

SİMENTAL



MÜKEMMEL MEME YAPISI

VERİMLİ UZUN ÖMÜR

GÜÇLÜ VÜCUT YAPISI

SOY BİLGİLERİ

HOKUSPOKUS DE 09 517 189 13	—	HURLY DE 09 47424346
		NELLE DE 09 74583359
SORY AT 23 4530 438	—	RUKSI DE 09 44605436
		SONATE AT 44 3088 322

Doğum Tarihi	Güvenilirlik	Kız Sayısı	İşletme Sayısı
15.04.2019	%99	4116	-

Süt Verimine İlişkin Damızlık Değeri

Süt kg	Protein kg	Yağ kg	Protein %	Yağ %
+199	+20	+54	+0,15	+0,55

TİP ÖZELLİKLERİ

		80	90	100	110	120
Beden	99,00					
Kaslılık	100,00					
Ayak&Bacak	109,00					
Meme Yapısı	110,00					
Sağn Yüksekliği	100,00					
Sağn Genişliği	102,00					
Bedem Derinliği	102,00					
Sağn Eğimi	100,00					
Arka Bacak Açısı	98,00					
Ön Meme Uzunluğu	106,00					
Arka Meme Uzunluğu	97,00					
Ön Meme Bağlantısı	101,00					
Meme Merkez Bağı	107,00					
Meme Taban Yüksekliği	104,00					
Meme Başı Uzunluğu	86,00					
Meme Başı Kalınlığı	80,00					
Ön Meme Başı Yerleşimi	120,00					
Arka Meme Başı Yerleşimi	110,00					
Meme Kusuru	100,00					



DERREEN HARRY

IE271055590825

SİMENTAL



ETÇİ SİMENTAL

MÜKEMMEL KARKAS KALİTESİ

ÜSTÜN KAS VE GÖVDE YAPISI

YÜKSEK CANLI AĞIRLIK ARTIŞI

SOY BİLGİLERİ

DERREEN DECLAN SI4383	—	BANY T-REX S699
	—	DERREEN ALICE IE271055520505
DERREEN DOTE IE271055550631	—	DELFOR T-BONE UK523461601799
	—	DERREEN PAULA IE271055590247

BOĞA BİLGİLERİ

DOĞUM TARİHİ	03.11.2016
DOĞUM AĞIRLIĞI	-
120 GÜN AĞIRLIĞI	-
210 GÜN AĞIRLIĞI	-
390 GÜN AĞIRLIĞI	-
GÜNLÜK CANLI AĞ. ARTIŞI	-





BEYHAN TR191361830

SİMENTAL



ANNESİNİN SÜT VERİMİ ORT.:7.204 LT / 305 GÜN

BABASININ KIZLARININ SÜT VERİMİ ORT.:8.628 LT / 305 GÜN

SOY BİLGİLERİ

WALFRIED
AT520368918

WAL
AT0841069834

FLORA
0432974609

DE000816304227

REUMUT
DE0944127123

FIFFI
DE0815222686

Doğum Tarihi	Güvenilirlik	Kız Sayısı	İşletme Sayısı
07.11.2017	-	-	-

Süt Verimine İlişkin Damızlık Değeri

Süt kg	Protein kg	Yağ kg	Protein %	Yağ %
-	-	-	-	-





VATANSEVER TR191361838

SİMENTAL



ANNESİNİN SÜT VERİMİ ORT.:7.869 LT / 305 GÜN

BABASININ KIZLARININ SÜT VERİMİ ORT.:8.028 LT / 305 GÜN



SOY BİLGİLERİ

VETERAN
AT056095316

VANSTEIN
DE0934586859

SIEGLINDE
AT098337509

DE000948548406

MANGOPE
DE0946636110

Doğum Tarihi	Güvenilirlik	Kız Sayısı	İşletme Sayısı
13.11.2017	-	-	-

Süt Verimine İlişkin Damızlık Değeri

Süt kg	Protein kg	Yağ kg	Protein %	Yağ %
-	-	-	-	-



GÜCÜMOĞLU TR051281672

SİMENTAL



SOY BİLGİLERİ

STURMWIND
AT606224422

STRELLAS
DE172433

AT000466689729

Doğum Tarihi	Güvenilirlik	Kız Sayısı	İşletme Sayısı
21.07.2018	-	1865	-

Süt Verimine İlişkin Damızlık Değeri

Süt kg	Protein kg	Yağ kg	Protein %	Yağ %
-	-	-	-	-



LOVERNAMUR IT014990189044

ESMER



YÜKSEK SÜT BİLEŞENLERİ

HARİKA MEME YAPISI

GÜÇLÜ AYAK & BACAK YAPISI

SOY BİLGİLERİ

DEJAVU DE 09 54670986	—	DANE US 68.156.270
		DANI DE 09 49274584
KIBA FLEX SAFIÜSET ET IT 014990146568	—	FLEXO IT 076990275859
		KIBA İNEV ET IT 014990081154

Doğum Tarihi	Güvenilirlik	Kız Sayısı	İşletme Sayısı
09.02.2022	%75	-	-

Süt Verimine İlişkin Damızlık Değeri

Süt kg	Protein kg	Yağ kg	Protein %	Yağ %
+1262	+45	+52	+0,05	+0,20

TİP ÖZELLİKLERİ

		80,0	90,0	100,0	110,0	120,0
Sağın Yüksekliği	134,00					
Göğüs Genişliği	110,00					
Beden Derinliği	124,00					
Süt Karakteri	120,00					
Sağın Eğimi	116,00					
Sağın Genişliği	131,00					
Arka Bacak Açısı	97,00					
Tırnak Taban Yüksekliği	106,00					
Ön Meme Bağlantısı	112,00					
Arka Meme Yüksekliği	107,00					
Arka Meme Genişliği	114,00					
Meme Merkez Bağı	101,00					
Meme Taban Yüksekliği	118,00					
Meme Başı Uzunluğu	103,00					
Meme Başı Kalınlığı	107,00					
Ön Meme Başı Yerleşimi	109,00					
Arka Meme Başı Yerleşimi	111,00					



PAKDİL TR 421490529

ESMER



KOMBİNE VERİM

YÜKSEK FERTİLİTE



SOY BİLGİLERİ

SUPERBROWN RUD
ZASTER
IT021000782330

ZOLDO
IT2400121852

SALKIM
TR42292206

BABARAY ACAR
TRS276-99

SANEM
TR4242059

Doğum Tarihi	Güvenilirlik	Kız Sayısı	İşletme Sayısı
08.12.2019	%98	596	-

Süt Verimine İlişkin Damızlık Değeri

Süt kg	Protein kg	Yağ kg	Protein %	Yağ %
-	-	-	-	-



REDSAMBA NL000634213559

KIRMIZI ALACA



KOLAY DOĞUM

YÜKSEK SÜT VERİMİ

YÜKSEK FERTİLİTE

YÜKSEK SÜT BİLEŞENLERİ

SOY BİLGİLERİ

WIL KITAMI-ET DE000540355289	—	HOTSPOT-P PC DE000539675034
		WILDER KYSA DE000539675065
HWH SARINA-RED-ET DE000667280012	—	KENMORE JEDI EMPEROR-ET US3137164748
		PARKHURST MEGA- WATT-ET SONATA CAN000109343343

Doğum Tarihi	Güvenilirlik	Kız Sayısı	İşletme Sayısı
04.10.2021	%75	-	-

Süt Verimine İlişkin Damızlık Değeri

Süt kg	Protein kg	Yağ kg	Protein %	Yağ %
+755	+48	+33	+0,19	+0,06

TİP ÖZELLİKLERİ

		-2	-1	0	+1	+2
Sağn Yüksekliği	0,73					
Göğüs Genişliği	-0,47					
Beden Derinliği	0,19					
Süt Karakteri	1,45					
Sağn Eğimi	-0,38					
Sağn Genişliği	-0,31					
Arka Ayak Açısı	1,47					
Lokomosyon	1,07					
Ön Meme Bağlantısı	2,19					
Arka Meme Yüksekliği	1,38					
Meme Merkez Bağı	1,40					
Meme Taban Yüksekliği	1,70					
Ön Meme Başı Yerleşimi	1,34					
Arka Meme Başı Yerleşimi	0,65					
Meme Başı Uzunluğu	1,37					



TCHECK FR2546082494

MONTBELIARDE



YÜKSEK SÜT VERİMİ

YÜKSEK SÜT BİLEŞENLERİ

MÜKEMMEL MEME YAPISI

GÜÇLÜ AYAK & BACAK YAPISI

SOY BİLGİLERİ

PALADIO FR 6868713243	—	NOESIS FR 2544424506
		NADINE FR 5239123650
PIN UP FR 2538943251	—	MILTON FR 01 16003935
		GERMANY FR 2538942370

Doğum Tarihi	Güvenilirlik	Kız Sayısı	İşletme Sayısı
23.01.2022	%77	-	-

Süt Verimine İlişkin Damızlık Değeri

Süt kg	Protein kg	Yağ kg	Protein %	Yağ %
+1417	+48	+63	+0,04	+0,1

TİP ÖZELLİKLERİ

		80	90	100	110	120
Göğüs Genişliği	89,00					
Beden Derinliği	105,00					
Sağın Genişliği	94,00					
Sağın Eğimi	99,00					
Sağın Yüksekliği	108,00					
Arka Bacak Açısı	78,00					
Ön Meme Bağlantısı	122,00					
Arka Meme Yüksekliği	112,00					
Arka Meme Genişliği	126,00					
Meme Taban Yüksekliği	106,00					
Meme Merkez Bağı	114,00					
Ön Meme Başı Yerleşimi	101,00					
Arka Meme Başı Yerleşimi	102,00					
Meme Başı Uzunluğu	93,00					



OXYBUL FR 5359151949

MONTBELIARDE



YÜKSEK SÜT BİLEŞENLERİ

SAĞLAM AYAK BACAK YAPISI

MÜKEMMEL MEME YAPISI

SOY BİLGİLERİ

LELABEL FR 2520567777	—	HOMYGOD FR 8843286093
		ILE DECEIA FR 2520567482
MIROINE FR 5359151687	—	HARPON JB FR 3921920863
		IVOINE FR 5359151377

Doğum Tarihi	Güvenilirlik	Kız Sayısı	İşletme Sayısı
18.04.2018	%95	1844	1196

Süt Verimine İlişkin Damızlık Değeri

Süt kg	Protein kg	Yağ kg	Protein %	Yağ %
+678	+31	+38	+0,12	+0,15

TİP ÖZELLİKLERİ

		80	90	100	110	120
Göğüs Genişliği	104,00					
Beden Derinliği	119,00					
Sağrı Genişliği	105,00					
Sağrı Eğimi	79,00					
Sağrı Yüksekliği	127,00					
Arka Bacak Açısı	99,00					
Ön Meme Bağlantısı	129,00					
Arka Meme Yüksekliği	96,00					
Arka Meme Genişliği	95,00					
Meme Taban Yüksekliği	94,00					
Meme Merkez Bağı	112,00					
Ön Meme Başı Yerleşimi	110,00					
Arka Meme Başı Yerleşimi	102,00					
Meme Başı Uzunluğu	103,00					



VINTAGE P

JE840003242639177

JERSEY



DIŞİ SPERMA

YÜKSEK SÜT BİLEŞENLERİ

KOLAY DOĞUM

MÜKEMMEL MEME YAPISI

SOY BİLGİLERİ

PRIMUS COMANCHE KESTREL-P-ET	—	AHLEM AXIS COMANCHE-ET
		HILLVIEW MACHETE KEY- CHARM-P-ET
JX DUPAT THRASHER 22814 (6)-ET	—	JX CDF JLS PILGRIM THRASHER (6)-ET
		JX DUPAT GOT MAID 18781 (5)-ET

Doğum Tarihi	Güvenilirlik	Kız Sayısı	İşletme Sayısı
12.08.2022	%79	-	-

Süt Verimine İlişkin Damızlık Değeri

Süt kg	Protein kg	Yağ kg	Protein %	Yağ %
+629	+17	+18	-0,07	-0,14

TİP ÖZELLİKLERİ

		-2,0	-1,0	0	1,0	2,0
Sağın Yüksekliği	-0,60					
Göğüs Genişliği	0,70					
Süt Karakteri	-0,30					
Sağın Eğimi	0,40					
Sağın Genişliği	-0,10					
Arka Bacak Açısı	0,20					
Ön Meme Bağlantısı	-0,30					
Arka Meme Yüksekliği	0,50					
Arka Meme Genişliği	0,40					
Meme Merkez Bağı	0,00					
Meme Taban Yüksekliği	-0,40					
Ön Meme Başı Yerleşimi	-0,60					
Arka Meme Başı Yerleşimi	-1,10					
Meme Başı Uzunluğu	0,00					



TAWNY PAVAROTTI

IE223493040635

CHAROLAIS



KOLAY DOĞUM

MÜKEMMEL KARKAS RANDIMANI

MÜKEMMEL ET KALİTESİ

İYİ BÜYÜME PERFORMANSI

SOY BİLGİLERİ

DOONALLY DONALD
CF43

SAVIGNY
TANCHE

TAWNY MAMA MILKSHAKE
ET
IE231002090574

MAJOR
TAWNY J LO

BOĞA BİLGİLERİ

DOĞUM TARİHİ	20.07.2019
DOĞUM AĞIRLIĞI	44 kg
120 GÜN AĞIRLIĞI	-
210 GÜN AĞIRLIĞI	-
390 GÜN AĞIRLIĞI	570 kg
GÜNLÜK CANLI AĞ. ARTIŞI	1257 gr





JMAR KADE US972426

CHAROLAIS



GÜÇLÜ VÜCUT YAPISI

YÜKSEK CANLI AĞIRLIK ARTIŞI

MÜKEMMEL KARKAS RANDIMANI

GÜÇLÜ AYAK & BACAĞI YAPISI

SOY BİLGİLERİ

M603158 SCHURRTOP V351 E423 P	—	M482119 SCHURRTOP 3001 V351 P F631761 SCHURRTOP 7006
F1292136 DUBUC BELLA 430B	—	M814944 SHEELCO MADE EASY 512R PFC380730 DUBUC XABINE 3X

BOĞA BİLGİLERİ

DOĞUM TARİHİ	09.08.2022
DOĞUM AĞIRLIĞI	41 kg
SÜTTEN KESİM AĞIRLIĞI	404 kg
210 GÜN AĞIRLIĞI	-
365 GÜN AĞIRLIĞI	624 kg
GÜNLÜK CANLI AĞ. ARTIŞI	-





KORAY TR032077598

CHAROLAIS



ET VERİMİ



SOY BİLGİLERİ

ROMEO Z BORU CZ590710021	— [VIZIR FR7121074461
TR19758208	— [

BOĞA BİLGİLERİ

DOĞUM TARİHİ	18.11.2017
DOĞUM AĞIRLIĞI	-
120 GÜN AĞIRLIĞI	210 kg
210 GÜN AĞIRLIĞI	-
365 GÜN AĞIRLIĞI	670 kg
GÜNLÜK CANLI AĞ. ARTIŞI	1820 gr



VELOCE DE BOULOGNE BE260938630

BELÇİKA MAVİSİ



ÜSTÜN BÜYÜME PERFORMANSI

YÜKSEK CANLI AĞIRLIK ARTIŞI

SOY BİLGİLERİ

VAINQUEUR DE
BOULOGNE
BE358364164

— [ATTRIBUT DU FOND DE
BOIS- BE727363707
BAKELITE DE BOU-
LOGNE-BE556976625

GRENADINE DE
BOULOGNE
BE751714514

— [PAYSAN 0014 DE FONTE-
NA-BE991860014
RINA VH GRAVEHOF
BE332052598

BOĞA BİLGİLERİ

DOĞUM TARİHİ	23.01.2019
DOĞUM AĞIRLIĞI	39 kg
120 GÜN AĞIRLIĞI	189 kg
210 GÜN AĞIRLIĞI	291 kg
365 GÜN AĞIRLIĞI	493 kg
GÜNLÜK CANLI AĞ. ARTIŞI	1303 gr



* Görsel temsildir. Boğa katalogu içeriğindeki boğalar ile bir ağıstı yoktur



EXCALIBUR IE213541210746

ABERDEEN-ANGUS



ET VERİMİ

YÜKSEK CANLI AĞIRLIK ARTIŞI

NORMAL DOĞUM

SOY BİLGİLERİ

CARRIGROE PRINCE IE214625711558	—	RATHOSHEEN HUGO IE211142110416
	—	CARRIGROE KOOL KOOKIE IE141402741207
MUSICFIELD KUGA U650 IE212711030650	—	INTELAGRI MATTEO ET.- IE201083280080
	—	MUSICFIELD KATHERINA K374 IE181790650374

BOĞA BİLGİLERİ

DOĞUM TARİHİ 06.09.2021





ROYAL FLUSH 151AN01419

ABERDEEN-ANGUS



ERKEK SPERMA

KOLAY DOĞUM

GÜÇLÜ VÜCUT YAPISI

MÜKEMMEL KARKAS KALİTESİ

SOY BİLGİLERİ

DEER VALLEY ALL IN AAA *17307074	—	A A R TEN X 7008 S A AAA #*15719841 DEER VALLEY RITA 0274 AAA +*16659290
QUAKER HILL QUEEN 9M38 AAA +*16714813	—	G A R NEW DESIGN 5050 AAA # +13728513 QUAKER HILL QUEEN 6J83 of 1L4 AAA +15979032

BOĞA BİLGİLERİ

DOĞUM TARİHİ	24.10.2014
DOĞUM AĞIRLIĞI	35 kg
SÜTTEN KESİM AĞIRLIĞI	302 kg
210 GÜN AĞIRLIĞI	-
365 GÜN AĞIRLIĞI	553 kg
GÜNLÜK CANLI AĞ. ARTIŞI	-

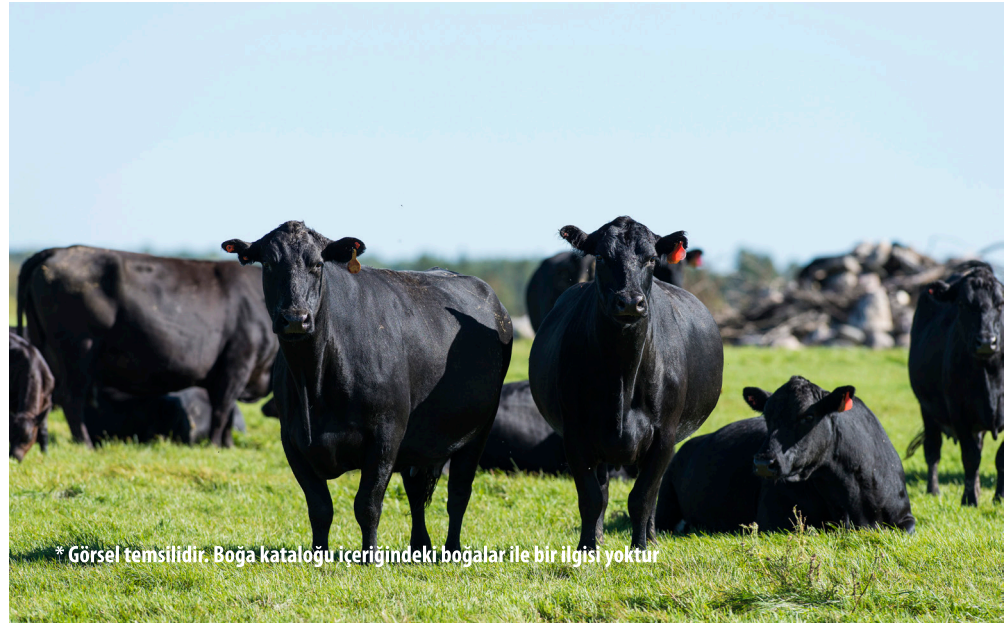

* Görsel temsildir. Boğa kataloğu içeriğindeki boğalar ile bir ilgisi yoktur



YAĞIZ TR051270738

ABERDEEN-ANGUS



ET VERİMİ

YÜKSEK CANLI AĞIRLIK ARTIŞI

SOY BİLGİLERİ

ARTABAN
FR2144170207

PALADIN
FR4240299352

TR031077605

BOĞA BİLGİLERİ

DOĞUM TARİHİ 21.03.2018
120 GÜN AĞIRLIĞI 250 kg
365 GÜN AĞIRLIĞI 650 kg
GÜNLÜK CANLI AĞ. ARTIŞI 1550 gr



* Görsel temsilidir. Boğa kataloğu içerisindeki boğalar ile bir ilgisi yoktur.



NAVES FR 1941033810

LIMOUSIN



YÜKSEK CANLI AĞIRLIK ARTIŞI

GÜÇLÜ KAS YAPISI

DENGELİ VÜCUT YAPISI

YÜKSEK KARKAS VE ET VERİMİ



SOY BİLGİLERİ

CHAUMEIL
FR1932967173

OBJAT
FR1930299413
UTILE
FR1931849766

JOUFFLUE
FR1938093504

CAMEOS
FR2424507604
ECAILLE
FR1933432838

BOĞA BİLGİLERİ

DOĞUM TARİHİ
390 GÜN AĞIRLIĞI

15.10.2017
521 kg



MONTESQIEU FR 1536125009

SALERS



BOYNUZSUZ

YÜKSEK KARKAS RANDIMANI

KOLAY DOĞUM



SOY BİLGİLERİ

JURA FR1534092156	—	GERONIMOGD FR1531519516
	—	BRITNEY FR1526559056
IRON FR1533131709	—	CUMBRIAN JOKER POLL FSG2008007
	—	BAYONNE FR1526559109

BOĞA BİLGİLERİ

DOĞUM TARİHİ	08.11.2015
DOĞUM AĞIRLIĞI	-
120 GÜN AĞIRLIĞI	-
210 GÜN AĞIRLIĞI	-
365 GÜN AĞIRLIĞI	452 Kg
GÜNLÜK CANLI AĞ. ARTIŞI	1124 Gr



SAXO PP FR8844406553

HEREFORD



YÜKSEK CANLI AĞIRLIK ARTIŞI

MÜKEMMEL AYAK & BACAK YAPISI

YÜKSEK KARKAS RANDIMANI

SOY BİLGİLERİ

KANIMBLA FULL BOTTLE H117 CA000C03007461	[KIDMAN BLYGH D99 UK00000UMXMB6 KANIMBLA MARITANA B0630P UK000000UMXMB6
HARVIE MISS PERFECTION 30P CA000C02845251	[HARVIE LADIES MAN 41 CA000C02780997 HARVIE GWEN MARVEL 6G CA000C02695153

BOĞA BİLGİLERİ

DOĞUM TARİHİ	29.04.2021
DOĞUM AĞIRLIĞI	-
120 GÜN AĞIRLIĞI	-
210 GÜN AĞIRLIĞI	-
365 GÜN AĞIRLIĞI	573 kg
GÜNLÜK CANLI AĞ. ARTIŞI	1540 gr





HUTH VELOCITY

US 43 940 428

HEREFORD



KOLAY DOĞUM

GÜÇLÜ VÜCUT YAPISI

YÜKSEK CANLI AĞIRLIK ARTIŞI

SOY BİLGİLERİ

HUTH FTF TORQUE
CO02

— SHF YORK 19HY02
— HUTH T013 DOMINETTE
Z016

HUTH T002 ELYSE
CO48

— HUTH T013 ON TARGET
A028
— HUTH HARRIET T002

BOĞA BİLGİLERİ

DOĞUM TARİHİ	20.04.2018
DOĞUM AĞIRLIĞI	-
120 GÜN AĞIRLIĞI	-
210 GÜN AĞIRLIĞI	-
365 GÜN AĞIRLIĞI	-
GÜNLÜK CANLI AĞ. ARTIŞI	-



400 gr
Kaşar Peyniri



Beyaz
Peynir



Lor
Peyniri



Sakız
Çökelek



Dil
Peyniri



Katkı



Cevizli
Katmer Peyniri



Çerkez
Peyniri



Tereyağ



Yoğurt
Mayası



Örgü
Peyniri



Sürmelim
Süzme Peynir



Tel
Peyniri



1000 gr
Kaşar Peyniri



Haşhaşlı
Katmer Peyniri



Amesya Yoğurt



Tam Yağlı
Peynir



AMESYA, Amasya Damızlık Sığır Yetiştiricileri Birliği'nin Markası ve Kuruluşudur.

f /Amasya DSYB

f /Amesya

ig /amesiadsyb

Online Alışveriş için
www.amesya.com
Adresini ziyaret edebilirsiniz.





SUNİ TOHURLAMA HİZMETİ VEREN TEKNİK PERSONELLER



GÖYNÜCEK

Sinan ÇAM

Veteriner Sağlık
Teknisyeni

scam@amasyadsyb.org
0532 174 24 65



GÜMÜŞHACIKÖY

Furkan AL

Veteriner Sağlık
Teknisyeni

fal@amasyadsyb.org
0543 217 63 45



HAMAMÖZÜ

Uğur ASLAN

Veteriner Sağlık
Teknisyeni

uaslan@amasyadsyb.org
0542 553 87 01



MERKEZ

Volkan EKMEKÇİ

Veteriner Sağlık
Teknikeri

vekmekci@amasyadsyb.org
0530 920 59 47



MERKEZ

Serkan TOPSAKAL

Veteriner Sağlık
Teknikeri

stopsakal@amasyadsyb.org
0543 233 47 95



MERKEZ

Seydi ÖZDEMİR

Veteriner Sağlık
Teknisyeni

sozdemir@amasyadsyb.org
0542 669 42 10



MERKEZ

Koral Çağatay ŞAHİN

Veteriner Sağlık
Teknikeri

ksahin@amasyadsyb.org
0543 233 49 64



MERZİFON

Hüseyin Emre KELEŞ

Veteriner Sağlık
Teknikeri

hkeles@amasyadsyb.org
0532 138 99 77



MERZİFON

Berkay TOPAL

Veteriner Hekim

btopal@amasyadsyb.org
0543 233 49 39



MERZİFON

Suat KIRIŞ

Veteriner Hekim

skiris@amasyadsyb.org
0533 404 71 27



SULUOVA

Emre YAĞIZ

Veteriner Sağlık
Teknikeri

eyagiz@amasyadsyb.org
0533 153 18 72



TAŞOVA

Osman GÖKREM

Veteriner Sağlık
Teknikeri

ogokrem@amasyadsyb.org
0543 233 48 14



TAŞOVA

Utku AKYOL

Veteriner Sağlık
Teknisyeni

uakyol@amasyadsyb.org
0533 402 36 25

Detaylı
bilgi için



SAYIN ÜRETİCİLERİMİZ;
**DOĞAN BUZAĞILARINIZI
7 GÜN İÇERİSİNDE**
ANNE KULAK KÜPE NUMARASI İLE BİRLİKTE

BİZE BİLDİRİNİZ



0531 777 23 67



Bio
gen



Ultraplus™
HighPurity



FLECKVIEH
A U S T R I A



FERTİLİTE KÂRLILIĞI ETKİLER.



anadolu



REPROGEN
HAYVANCILIK TEKNOLOJILERI



www.reprogen.com.tr



GENOVET

Dondurulmuş Boğa Spermaları

Sağlıklı Nesiller İçin



KAVAK-SAMSUN

GENOVET

Adres : Yeşildere Mah. Alaçam Cad. 501.sok. no:14/1-2 Atakum / SAMSUN Tel : 0362 439 29 39 - 439 23 39

Faks : 0362 439 26 36

E-Posta : genovet@genovet.com

STrategy

Beef on Dairy

Maksimum hassasiyet.

Tam öngörü.

Yüksek kârlılık.

Süt Sürülerinden
Et Üretiminde
EŞSİZ MODEL

DNA VERİLERİyle
nokta atışı yapın

STgenetics

ELİT ETÇİ BOĞA
Genetiğinden
Faydalanın



Daha fazla
ETÇİ ERKEK
buzağı üretin



Sürekli ve
yüksek kârlı
ET ÜRETİMİ



elitgen

info@elitgen.com.tr
+90 216 969 21 52
+90 216 969 21 45 (FAX)



Üretime Saygılı Üreticiye Borçluyuz

*Daha doğru ve kaliteli üretim yapabilmek için
ihtiyaç duyduğunuz her şeyi **birliğimizden temin edebilirsiniz.***



www.amasyadsyb.org